VIP Algarve Property

one stop is all you need

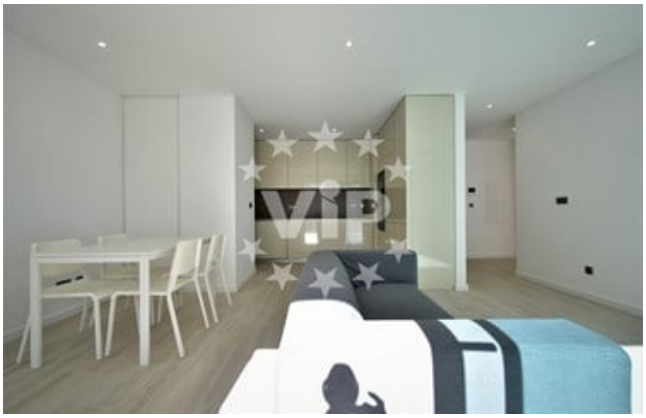

Apartamento Loulé

Referência: VA1882

Preço:	€ 699 000
Área do terreno:	108,03m2
Área da Casa:	85,1m2
Quarto(s):	2
Casas de banho:	2
Ano:	2022